【保存版】

一宮市
ICHINOMIYA CITY

洪水ハザードマップ

FLOOD HAZARD MAP

想定最大規模の洪水

～1000年に１回程度の大雨による洪水～

洪水ハザードマップについて

洪水ハザードマップは、堤防の決壊や河川の氾濫等により、浸水が想定される範囲と緊急避難場所等の施設を示したものです。浸水の範囲や深さの規模はあくまでも想定であり、様々な条件によって想定より大きくなる場合もあります。

浸水想定区域図及び浸水予想図の諸元

本マップには、【①, ②】の浸水想定区域図（想定最大規模）及び【③～⑤】の浸水予想図（想定最大規模）を重ね合わせて掲載しています。
想定最大規模の浸水想定区域図及び浸水予想図は、想定し得る最大規模の降雨によって浸水することが想定される区域及び浸水の深さを表示したものです。

①	木曽川水系木曽川	国土交通省	令和2年4月24日作成	降雨条件：大雨（流域の2日間総雨量527mm
②	庄内川水系庄内川	国土交通省	令和2年3月6日作成	降雨条件：庄内川流域の24時間総雨量578mm
③	庄内川水系新川・五条川・青木川	愛知県	令和2年5月29日作成	降雨条件：新川流域の24時間総雨量751mm（愛川）、736mm（五条川下流）815mm（五条川上流・大山川）、805mm（青木川）、836mm（宝川）
④	日光川水系日光川・領内川	愛知県	令和元年9月30日作成	降雨条件：日光川流域の24時間総雨量713mm（日光川）、836mm（宝川）
⑤	木曽川水系郷瀬川・新郷瀬川	愛知県	令和2年4月10日作成	降雨条件：郷瀬川流域の24時間総雨量790mm

マップの使い方

1. 自宅や勤め先、学校等の周辺の危険箇所や浸水の深さを洪水ハザードマップで確認しましょう。

2. 避難場所や避難経路、家族との連絡手段等を話し合いましょう。

3. いざというときの安全な避難行動や日頃からの備えを確認しましょう。

早期立退き避難が必要な区域

浸水の深さが3.0m以上になる区域
※建物が1階建ての場合は、浸水の深さ0.5m以上になる区域

又は

浸水時に家屋倒壊の危険性がある区域
（家屋倒壊等氾濫想定区域内）

いずれかの区域では早期立退き避難をしてください

避難先や連絡先

避難先

事前に確認して記載しておきましょう。

避難先（第一候補）	避難先（第二候補）

緊急連絡先

連絡先	電話番号	連絡先	電話番号
災害対策本部	0586-72-1330（本部設置時）	一宮市消防本部	0586-72-0119（代表）
一宮市役所	0586-28-8100（代表）	一宮警察署	0586-24-0110（代表）

家族の連絡先等

親戚や知人等も連絡先を記載しておきましょう。

氏　名	血液型	電話番号（携帯・会社・学校）	メ　モ（メールアドレス等）

令和３年４月発行　　一宮市建設部治水課：0586-28-8642

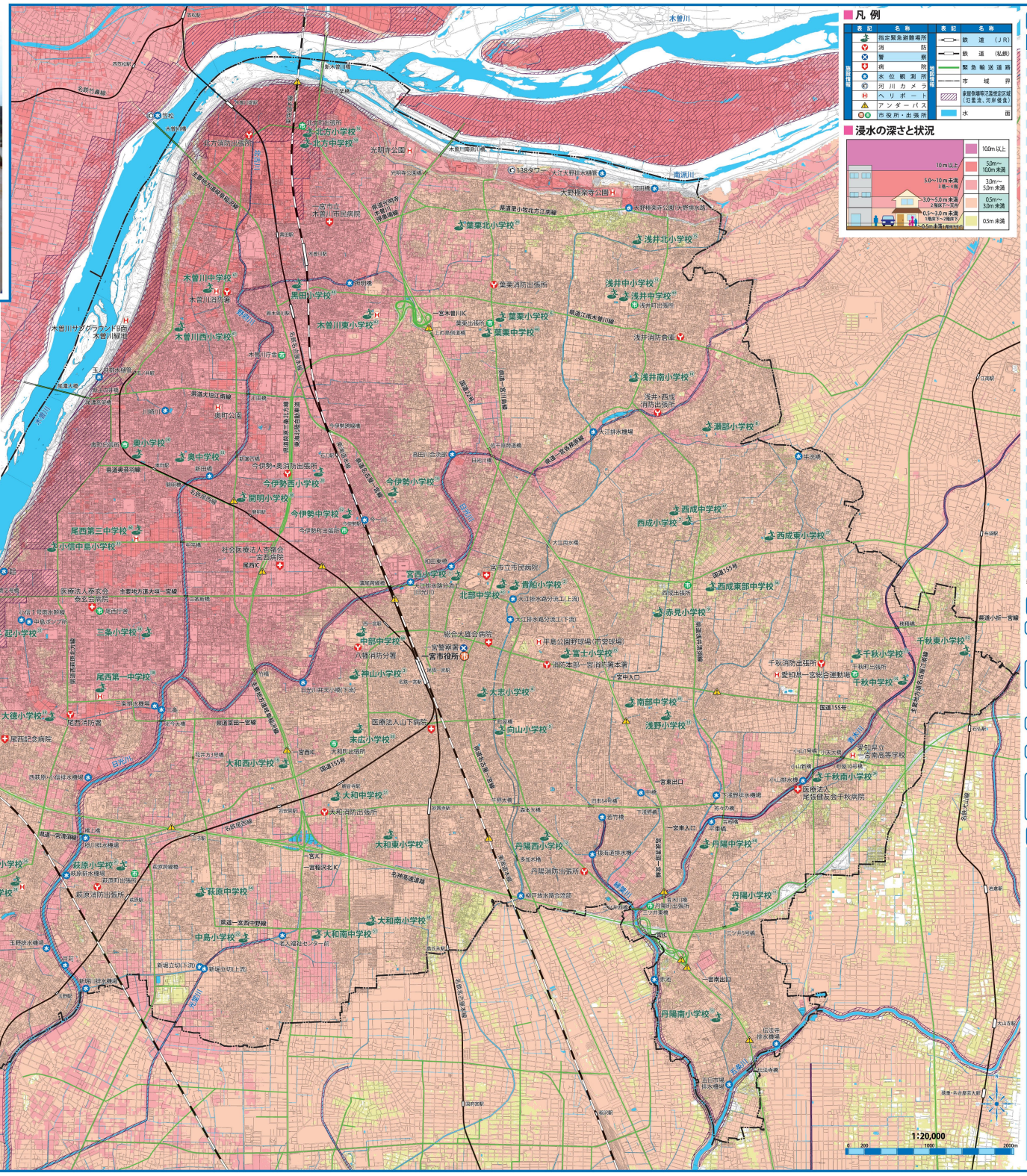

凡例

表記	名称	表記	名称
指定緊急避難場所		鉄道（JR）	
消防		鉄道（私鉄）	
警察		緊急輸送道路	
病院		市域界	
水位観測所		家屋倒壊等氾濫想定区域（氾濫流、河岸侵食）	
河川カメラ		水面	
ヘリポート			
アンダーパス			
市役所・出張所			

浸水の深さと状況

指定緊急避難場所一覧

施設名	所在地	使用可能階
①宮西小学校	大宮4-5-33	3階以上
②貴船小学校	貴船1-8-46	3階以上
③神山小学校	平和2-12-7	3階以上
④大志小学校	大志2-7-6	3階以上
⑤向山小学校	向山町3-1	3階以上
⑥葉栗小学校	大毛字南出30	3階以上
⑦西成小学校	西大海道字陣子目30	3階以上
⑧瀬部小学校	瀬部字川原55	3階以上
⑨赤見小学校	大赤見字清水2467	2階以上
⑩浅野小学校	浅野字町295	3階以上
⑪丹陽小学校	三ツ井5-22-1	3階以上
⑫丹陽西小学校	多加木1-17-1	3階以上
⑬丹陽南小学校	丹陽町九日市場2666	3階以上
⑭浅井南小学校	浅井町東浅井字地蔵386	3階以上
⑮浅井北小学校	浅井町大野字南土山75	3階以上
⑯北方小学校	北方町北方字宮浦43	4階以上※
⑰大和東小学校	大和町戸塚字薬師浦320	3階以上
⑱大和西小学校	大和町河原賀字東北山3248	3階以上
⑲今伊勢小学校	今伊勢町新神戸字乾26	3階以上
⑳奥小学校	奥町字貴船前24	屋上
㉑萩原小学校	萩原町萩原字河原崎1544	3階以上
㉒中島小学校	萩原町西宮重字中北望850	3階以上
㉓千秋小学校	千秋町佐野字北浦136	3階以上
㉔千秋南小学校	千秋町小山1329	3階以上
㉕富士小学校	富士2-5-14	3階以上
㉖末広小学校	末広2-20-1	3階以上
㉗西成東小学校	春明字中切1	2階以上
㉘今伊勢西小学校	今伊勢町馬寄字西平4-1	4階以上
㉙葉栗北小学校	光明寺字桑手55	3階以上
㉚大和南小学校	大和町戸塚字連田1-2	3階以上
㉛浅井中小学校	浅井町大日比野字東若葉61	3階以上
㉜千秋東小学校	千秋町加納萬場字松下54	3階以上
㉝起小学校	起字西生出35	屋上※
㉞三条小学校	三条字苅16	4階以上
㉟小信中島小学校	小信中島字南平口59	4階以上※
㊱朝日東小学校	明地字江端8	3階以上
㊲朝日西小学校	上祖父江字高須賀18	3階以上※
㊳開明小学校	開明字城堀20	屋上
㊴大徳小学校	西五城字荒子中切26-1	3階以上
㊵黒田小学校	木曽川町黒田字古城26-2	4階以上
㊶木曽川西小学校	木曽川町三ノ井字道端寺7-3	屋上
㊷木曽川東小学校	木曽川町黒田八ノ通り141-1	3階以上
㊸北部中学校	貴船1-6-10	3階以上
㊹中部中学校	八幡4-1-111	3階以上
㊺奥田中学校	浅野字土井ノ内1-1	3階以上
㊻葉栗中学校	高田字清水100	3階以上
㊼西成中学校	西大海道字柿木15	3階以上
㊽丹陽中学校	丹陽町三ツ井字鬼ケ島6	3階以上
㊾浅井中学校	浅井町前野字郷西145	3階以上
㊿北方中学校	北方町北方字宮浦42	屋上※
(51)大和中学校	大和町河安賀字上東出80	3階以上
(52)今伊勢中学校	今伊勢町宮後字郷中茶原52	4階以上
(53)奥中学校	奥町字上平洞55	4階以上
(54)萩原中学校	萩原町串作字河室浦1	3階以上
(55)千秋中学校	千秋町佐野字高須2982	3階以上
(56)西成東部中学校	定水寺字五反田10	3階以上
(57)大和南中学校	大和町南尾井字蓮原2-1	3階以上
(58)尾西第一中学校	三条字宮西50	4階以上
(59)尾西第二中学校	明地字油屋前30	3階以上
(60)尾西第三中学校	開明字村上54	4階以上
(61)木曽川中学校	木曽川町里小牧字北青木25	4階以上

※家屋倒壊等氾濫想定区域内（ア～ク）の避難場所です。状況によっては使用できない場合があります。

とるべき避難行動

自宅等の位置を確認しましょう！

※想定最大規模の洪水が発生した場合、市内は全域が浸水する想定です。原則としては、浸水が想定されていない区域に水平避難してください。

家屋倒壊等氾濫想定区域内にある？ 又は 浸水の深さが3m以上の区域内にある？
- はい → 早期に水平避難（立退き避難）しましょう！
- いいえ ↓

浸水の深さが最上階の床上を上回る？
- はい → 早期に水平避難（立退き避難）しましょう！
- いいえ ↓

浸水の深さが0.5m未満の区域内にある？
- はい → 垂直避難（屋内安全確保）しましょう！ ※孤立しそうな場合は水平避難しましょう。 ※長期間孤立した場合の備えを準備しておきましょう。
- いいえ ↓

原則として、水平避難（立退き避難）しましょう！ 逃げ遅れた場合は、垂直避難（屋内安全確保）し、命を守る行動をしましょう。

避難の原則

原則として　水平避難（立退き避難）　浸水しない地域へ避難

- 可能な限り、水害発生前に親戚や知り合い等のいる浸水しない地域へ避難しましょう。
- 避難の際は、自動車（マイカー）は使わず、公共交通機関や徒歩で移動しましょう。

立退き避難が困難な場合・逃げ遅れた場合　垂直避難（屋内安全確保）　浸水しない階へ避難

- やむを得ず、自宅等に滞在する場合、浸水が長く続くことに備えて、日頃から3日以上の備蓄品を準備しておきましょう。

※家屋倒壊等氾濫想定区域外であり、浸水の深さは上の階数を有する頑丈な建物の場合は、自宅等に留まることも可能です。

垂直避難による避難生活が続くと、浸水が引くまでの間は、下のような困難が待ち受けています。

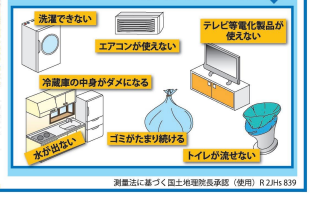

測量法に基づく国土地理院長承認（使用）R２JHs 839